





RZUT PRZYZIEMI

UWAGI I OZNACZENIA

WSZYSTKIE WYMIARY PRZED WYKONANIEM SPRAWDZIĆ NA BUDOWIE

OZNACZENIA:

-  Oświetlenie boczne ścienne
-  Gniazdo 230V hermetyczne
-  Wentylator ścienny
-  Włqcznik jednobiegowy hermetyczny
-  Pojemnościowy podgrzewacz wody o mocy 2kW/230V

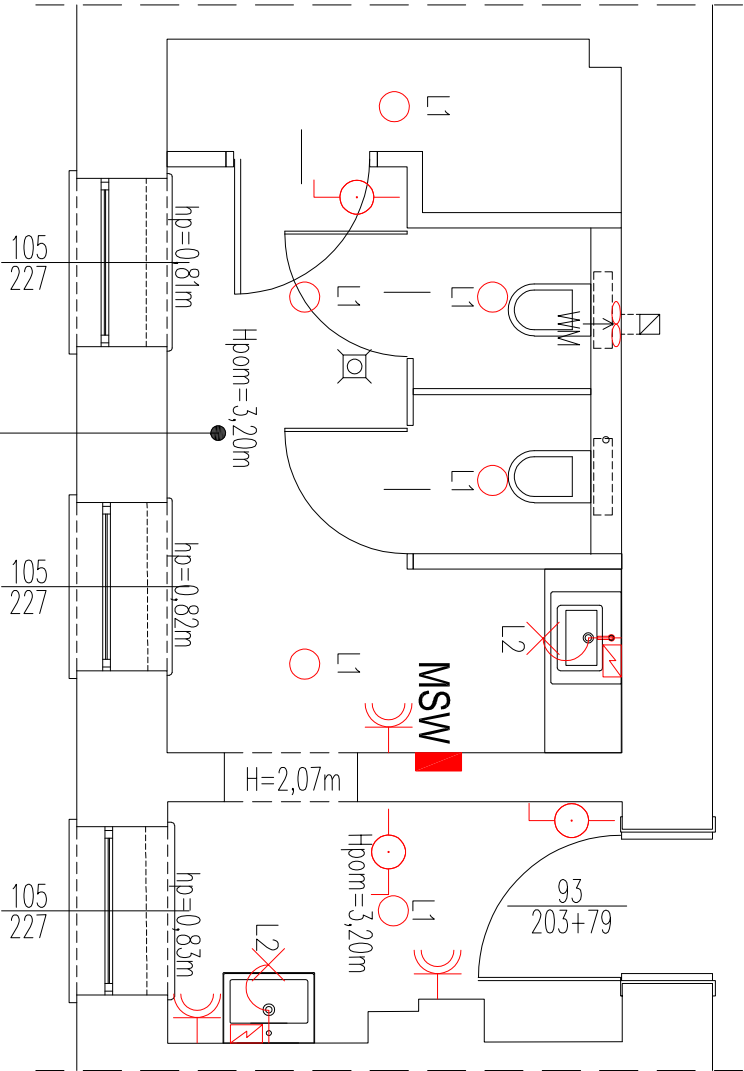

100/01	WC dla personelu	17,83 m²
00/00	GRES	

Jednostka projektowa:		<div> ALFA PROJEKT BIURO PROJEKTOWE</div> <div>ul. Śląska 2, lok. 1-4, 06-400 Ciechanów tel. kom.: +48 505 119 694, tel/fax: +48 (23) 307 07 67 www.alfaprojekt.com.pl, biuro@alfaprojekt.com.pl NIP: 566-186-00-87, REGON: 141078501</div>	
Inwestor:	Medyczna Szkoła Policjalna w Ciechanowie		ul. Sienkiewicza 33, 06-400 Ciechanów
Opis:	REMONT ŁAZIENKI NA PARTERZE BUDYNKU MEDYCZNEJ SZKOŁY POLICEAŁNEJ W CIECHANOWIE PRZY UL. SIENKIEWICZA 33		
Adres inwestycji:	dz. nr ewid. 1675/1, ul. Sienkiewicza 33, 06-400 Ciechanów		
Nazwa rysunku:	RZUT POMIESZCZENIA ŁAZIENKI NA PARTERZE – INSTALACJE ELEKTRYCZNE		
Inż i Nazwisko		Nr rys.	Podpis:
Projektant:	mgr inż. Mirosław Komorowski	Cie-48/84	
Inst. elektryczne			
Studium:	Specjalność:	Data:	Skala:
Projekt techniczny	Inst. elektryczne	lipiec 2022r.	1:100
			Nr rys. PT-E01